いつもをいつまでも

医療法人財団老蘇会

サービス付き高齢者向け住宅「あいのて」

気持ちが楽になるような暖かいお家で、自分らしく生きるため
皆が手をさしのべながら、支え合う生活をめざします。

安心できる医療介護サービスが身近にあります。

- 同じ建物には 1 階に静明館診療所を併設していて、必要な医療を受けることができます。
- 2 階には小規模多機能型居宅介護事業所が併設されています。
- 訪問看護ステーションも近隣にあります。
- 職員が 24 時間常駐しており、夜間の対応や緊急時の対応にも安心です。

少人数で家族的な暖かな環境をめざしています。

住む方の個別性を大切にしながら、みんなで一緒に住みやすい生活の場を作っていきます。
外出イベントなど楽しい企画を定期的に行います。

サービス付高齢者住宅の入居要件は

- 60 歳以上である事　または、
- 要介護者・要支援者となります

生活をしていく上での相談業務を担う事で
安心した生活ができるように支援を行っていきます

サービス付き高齢者住宅はバリアフリーや耐久性等ハード面で高齢者にやさしい住まいというだけでなく、見守りや生活相談などのソフト面でのサポートを一体的に提供することにより高齢者が安心して暮らすことができるサービスです。

居住費等

入居時の敷金として家賃の二ヶ月分が必要です。（詳細は担当職員へお尋ねください。）

料金表	家賃	共益費	水道光熱費	冷暖房費	一ヶ月の金額
3階　A室	36, 000	21, 000	9, 900	8, 800	75, 700
3階　B室	40, 000	18, 000	9, 900	8, 800	76, 700
3階　C室	50, 000	18, 000	9, 900	8, 800	86, 700
3階　D室	65, 000	18, 000	9, 900	8, 800	101, 700
3階　E室	75, 000	18, 000	9, 900	8, 800	111, 700
4 階　A室	110, 000	12, 000	実費	個人契約	122, 000+ 水道光熱費+冷暖房費
4 階　B室	140, 000	15, 000	実費	個人契約	155, 000+ 水道光熱費+冷暖房費

※居室数は３階Ａタイプが２部屋、Ｂタイプが２部屋、Ｃタイプが３部屋、Ｄタイプが１部屋、Ｅタイプは１ＤＫ１部屋、４階Ａタイプは１ＬＤＫ１部屋、Ｂタイプは２ＬＤＫ３部屋となっております。

食　費（一食あたり）

朝食	昼食	夕食	朝昼晩一日
468円	640円	692円	1,800円

生 活 相 談 料（税　別）

自立	要支援1, 2	要介護1, 2	要介護3, 4, 5
3,000円	6,000円	12,000円	18,000円

食事例

その他必要な経費

- ⌘ 介護が必要な方は、在宅で介護を受けるのと同じように、介護保険でのサービス等を利用し、その必要な費用がかかります。
- ⌘ 外出時や職員の付き添いが必要な場合は別途料金をいただくことがあります。
- ⌘ 他、医療費・日用品費・オムツ代などが必要な方は、別に料金がかかります。
- ⌘ 特別調理食（ミキサー等）200 円／1 日：必要な方

ご不明な点がありましたら、相談員にお尋ねください。

３階見取り図

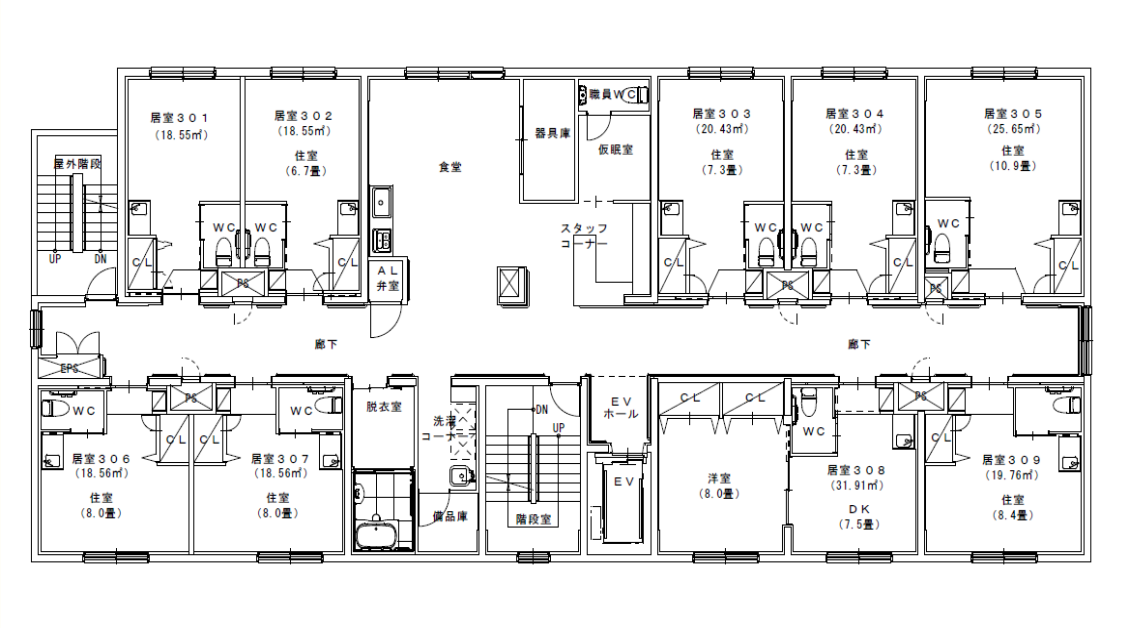

４階見取り図

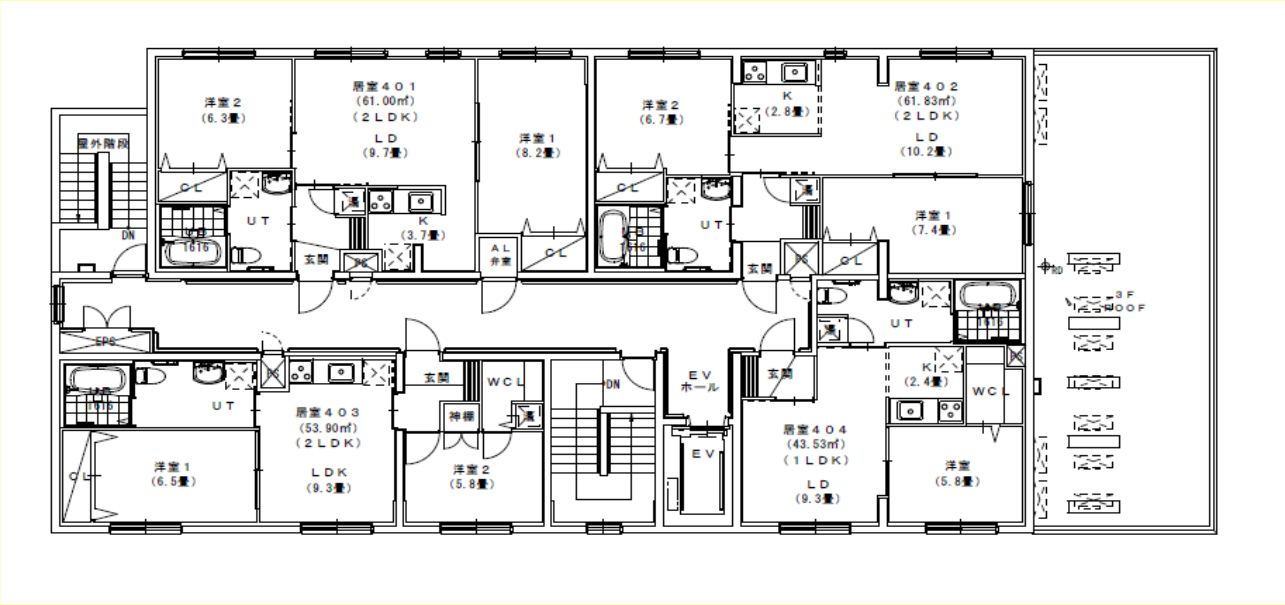

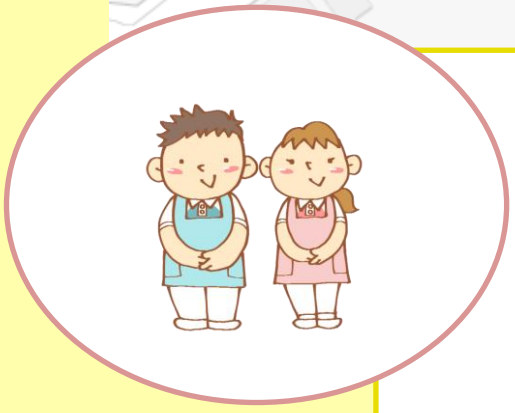

いつもを いつまでも 医療法人 社団 老蘇会

サービス付き高齢者向け住宅「あいのて」

〒064-0914
札幌市中央区南 14 条西 18 丁目 5-33
静明館 3 階・4 階
あいのて電話番号：011-688-5307
あいのて　ＦＡＸ：011-688-5378